

prac geodezyjnych i kartograficznych, których rezultaty zawiera operat techniczny pozytywnie zweryfikowany. Jednocześnie informuję, że jestem świadomy odpowiedzialności karnej za złożenie fałszywego oświadczenia.

identyfikator prac geodezyjnych	GK.6642.3.99.2022
Organ służby geodezyjnej, który otrzymał zgłoszenie	STAROSTA CZĘSTOCHOWSKI
Wykonawca prac geodezyjnych	KAR-MAP Krzysztof Karwalski
Numer oraz data sporządzenia dokumentu zawierającego wynik pozytywnej weryfikacji oraz numer operatu technicznego w PZGIK	Protokół Weryfikacji Nr GK.6642.3.99.2022_1 z daty 27.01.2022 r. OPN P.2404.2022.274
imię i nazwisko oraz numer uprawnień zawodowych kierownika prac	GEODETA UPRAWNIONY mgr inż. Krzysztof Karwalski Up. Nr 20172 G GK

### LEGENDA

1. PROJ. BUD. MIESZKALNY (1.1-1.6)
- ~~1.1 PROJ. DUD. NR 1~~
- ~~1.2 PROJ. KOMUNIKACJA~~
- 1.3 PRZEW. OGODZENIE
- 1.4 PRZEW. BRAMA
- ~~1.5 PROJ. BIOLOGICZNA OCZYSZCZALNIA~~
- ~~1.6 PROJ. ROZSĄCZENIE~~
2. PROJ. KOMUNIKACJA
3. PROJ. MIEJSCA POSTOJOWE
4. PRZEW. ZJAZD Z DROGI

 OBSZAR ODDZIAŁYWANIA OBIEKTU

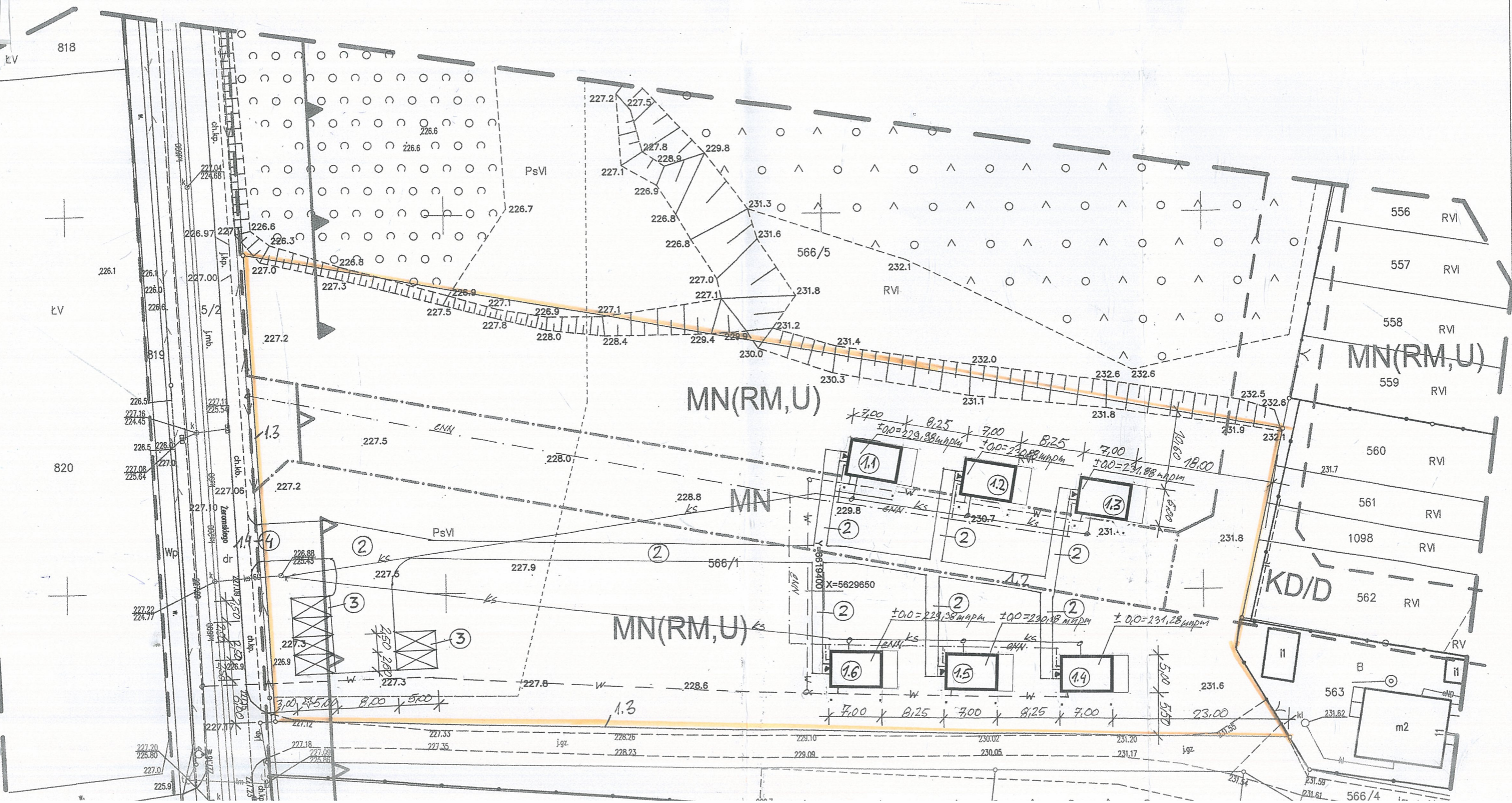

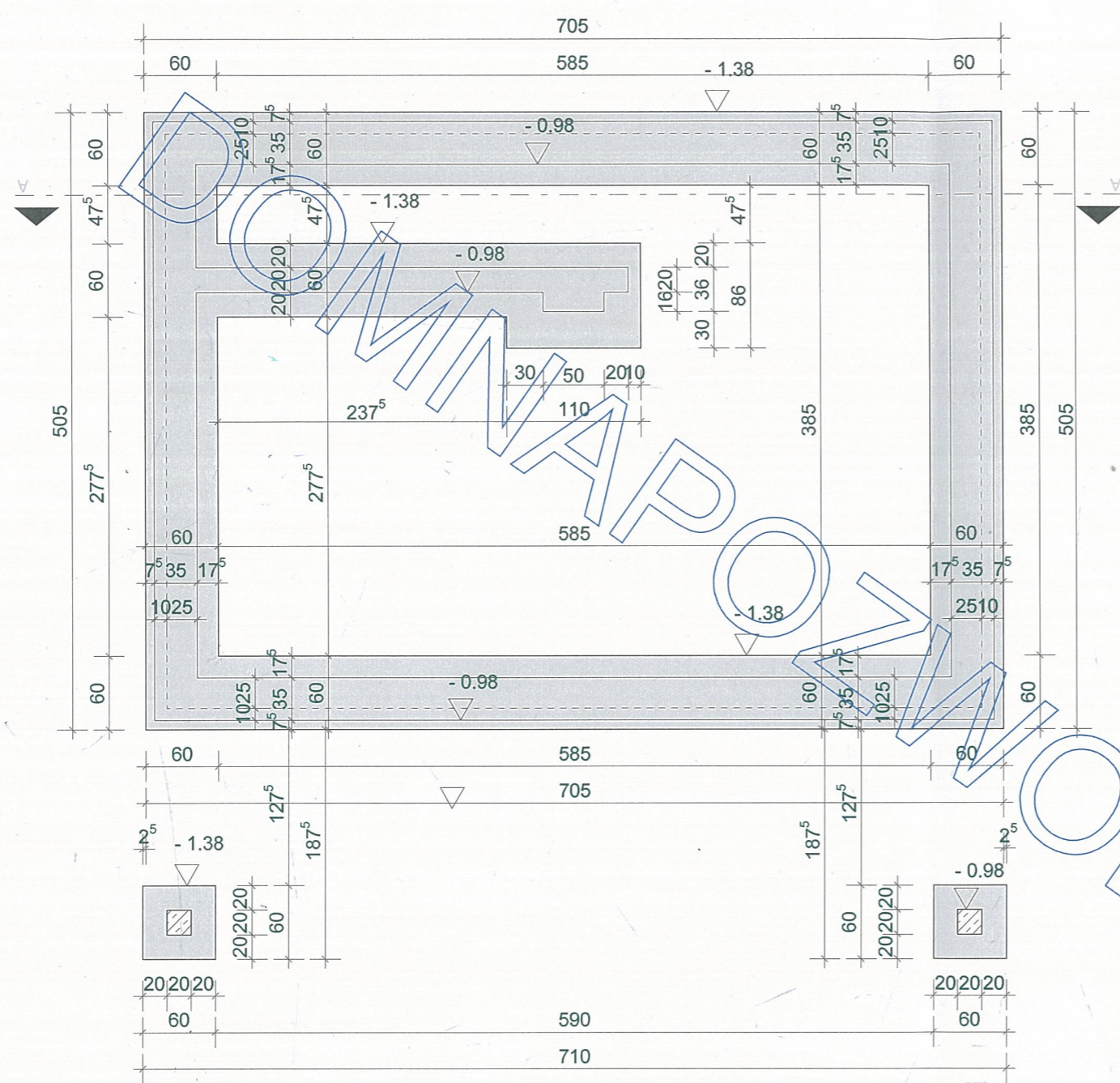

- UWAGI:
- Fundament posadowić na warstwie chudego betonu grub. 10 cm
  - Fundament na nienaruszonym gruncie rodzimym.
  - W przypadku natrafienia na grunt nienośny warstwę wybrać do spągu i uzupełnić podbetonem.
  - Należy chronić wykop przed zalaniem wodą
  - Beton C 20/25 (B25)
  - Stal żebrowa klasy AIII (34GS) - średnica 12 mm, strzemiona ze stali gładkiej klasy AI (St3) - średnica 6 mm

**PRAWA AUTORSKIE ZASTRZEZONE / COPY RIGHTS RESERVED**  
 Projekt ten chroniony jest prawem zgodnie z Ustawa o Prawie Autorskim  
 wszelkie kopiowanie powielanie, odstępowanie i dokonywania zmian  
 bez zgody autora jest niedozwolone i podlega karze !!!!

INWESTYCJA		
Budynek mieszkalny "M207"		
ADRES BUDOWY		
Koniecpol ul. Zeromskiego dz. 566/1 obreb Koniecpol 0001		
INWESTOR		
PPHU FROS Anna Frankow Gabrielow 24, 29-145 Secemin		
ADAPTOWAŁ		
mgr inż. Jachosław Dorobisz MYSZKÓW ul. Jagodzińska 41 Upr. bud. Nr UAN-VIII/83861/126/86 tel. (024) 212-14-06		
PROJEKTOWAŁ	NR. UPRAWNIENI	PODPIS
mgr inż. Arch. Z. Ujma	300/77 spec. arch.	
mgr inż. L. Dorobisz	126/86 spec.konstr.	
PROJEKT BUDOWLANY		
SKALA	DATA	NR.RYS.:
1 : 50	01.2021	AA
TEMAT RYSUNKU		
Rzut Ławy fundamentowej		

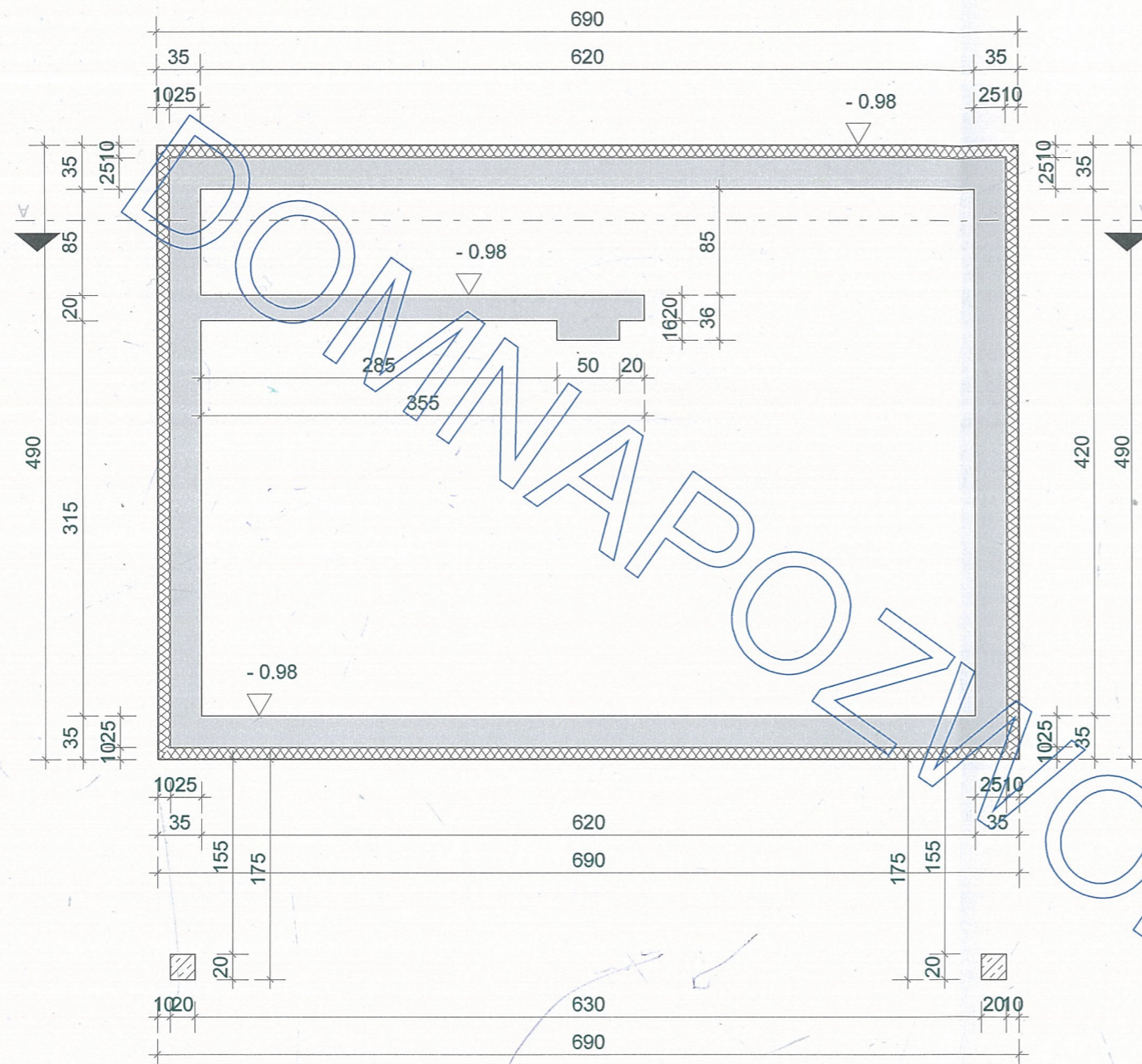

UWAGI:  
 - Należy chronić wykop przed zalaniem wodą  
 - Beton C 20/25 (B25)

PRAWA AUTORSKIE ZASTRZEZONE / COPY RIGHTS RESERVED  
 Projekt ten chroniony jest prawem zgodnie z Ustawa o Prawie Autorskim  
 wszelkie kopiowanie powielanie, odstępowanie i dokonywania zmian  
 bez zgody autora jest niedozwolone i podlega karze !!!!!

INWESTYCJA		
Budynek mieszkalny "M207"		
ADRES BUDOWY		
Konięcpol ul. Zeromskiego dz. 566/1 obreb Konięcpol 0001		
INWESTOR		
PPHU FROS Anna Frankow Gabrielow 24, 29-145 Secemin		
ADAPTOWAŁ		
mgr inż. Lechosław Dorobisz MYSZKÓW ul Jagodzińska 41 Upr. bud. Nr IIIAN VIII/33861/126/86 tel. 43 34 313 14 06		
PROJEKTOWAŁ	NR. UPRAWNIENIA	PODPISAŁ
mgr inż. Arch. Z. Ujma	300/77 spec. arch.	
mgr inż. L. Dorobisz	126/86 spec.konstr.	
PROJEKT BUDOWLANY		
SKALA	DATA	NR.RYS.:
1 : 50	01.2021	A2
TEMAT RYSUNKU		
Rzut muru fundamentowego		

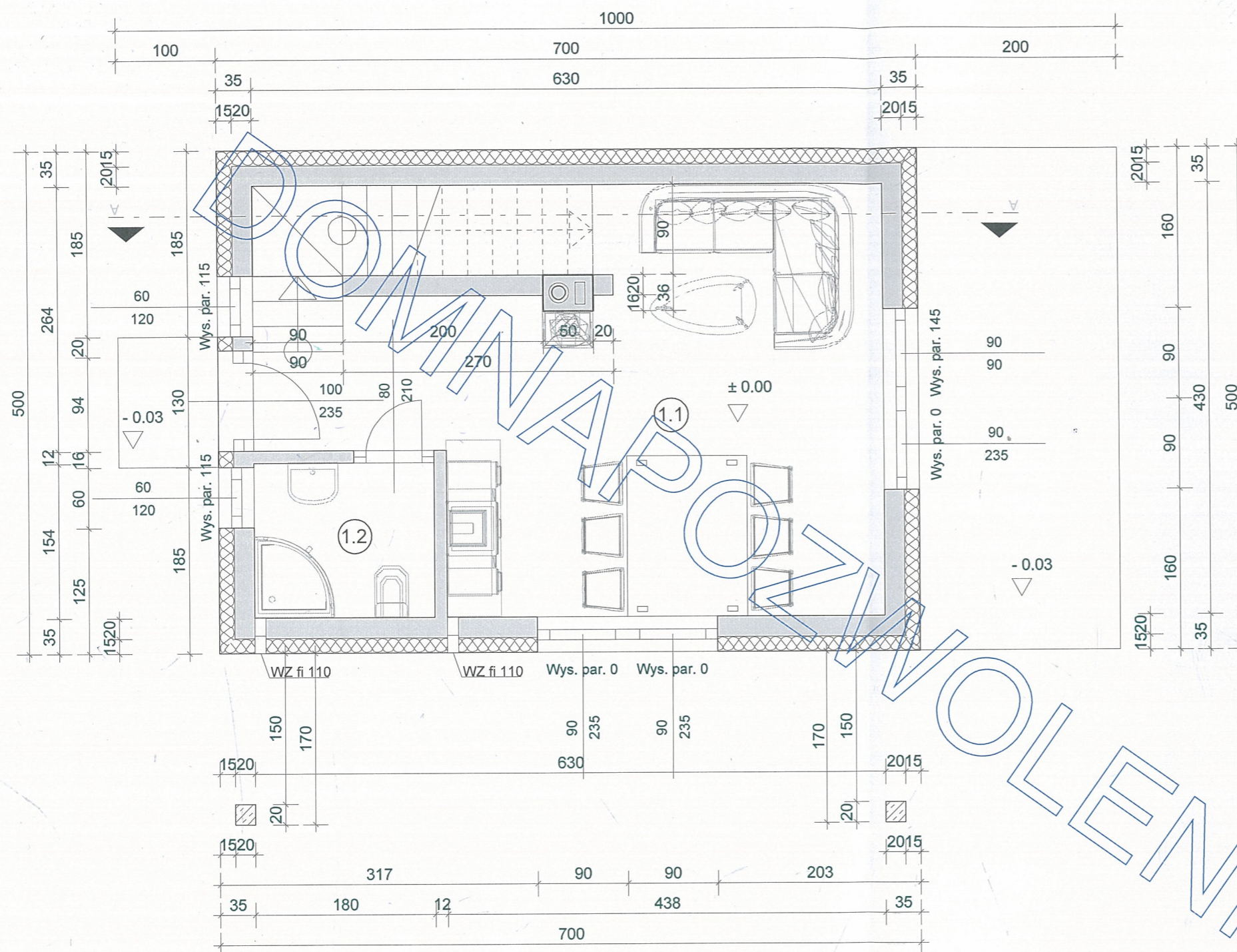

LP	Nazwa	Powierzchnia	Wykończenie
1.1	Salon z aneksem kuchennym	23.28 m <sup>2</sup>	Płytki ceramiczne
1.2	Łazienka	2.77 m <sup>2</sup>	Płytki ceramiczne
	<b>Suma</b>	<b>26.05 m<sup>2</sup></b>	

**UWAGI:**

- Wymiary otworów okiennych i drzwiowych podane są w świetle ościeży
- Poziomy okien podane są wg. Stanu wykończeniowego +/- 0.00
- Do rusztu kominka powietrze do spalania doprowadzić z zewnątrz przewodem w posadzce, lub zapewnić jego dopływ do pomieszczenia przez zainstalowane nawietrzaka o regulowanej przepustowości
- W przypadku lokalizacji urządzeń kuchennych pod oknem należy wykonać parapet na wys. minimum 85 cm (wys. w/w urządzeń) i odpowiednio zmniejszyć wysokość okna.
- W przewód spalinowy wprowadzić rurę stalową kwasoodporną
- Zastosować okna z funkcją mikrowentylacji

**PRAWA AUTORSKIE ZASTRZEŻONE / COPY RIGHTS RESERVED**  
Projekt ten chroniony jest prawem zgodnie z Ustawą o Prawie Autorskim wszelkie kopiowanie powielanie, odstępowanie i dokonywania zmian bez zgody autora jest niedozwolone i podlega karze !!!!

INWESTYCJA		
Budynek mieszkalny "M207"		
ADRES BUDOWY		
Koniecpol ul. Zeromskiego dz. 566/1 obreb Koniecpol 0001		
INWESTOR		
PPHU FROS Anna Frankow Gabrielow 24, 29-145 Secemin		
ADAPTOWAŁ		
mgr inż. <b>Bogusław Dorobisz</b> MYSZKÓW ul. Jagodzińska 41 Upr. bud. Nr UAN-VIII/83861/126/86 tel. 63541313-14-06		
PROJEKTOWAŁ	NR. UPRAWNIENI	PODPIS
mgr inż. Arch. Z. Ujma	300/77 spec. arch.	
mgr inż. L. Dorobisz	126/86 spec.konstr.	
PROJEKT BUDOWLANY		
SKALA	DATA	NR.RYS.:
1 : 50	01.2021	13
TEMAT RYSUNKU		
Rzut parteru		

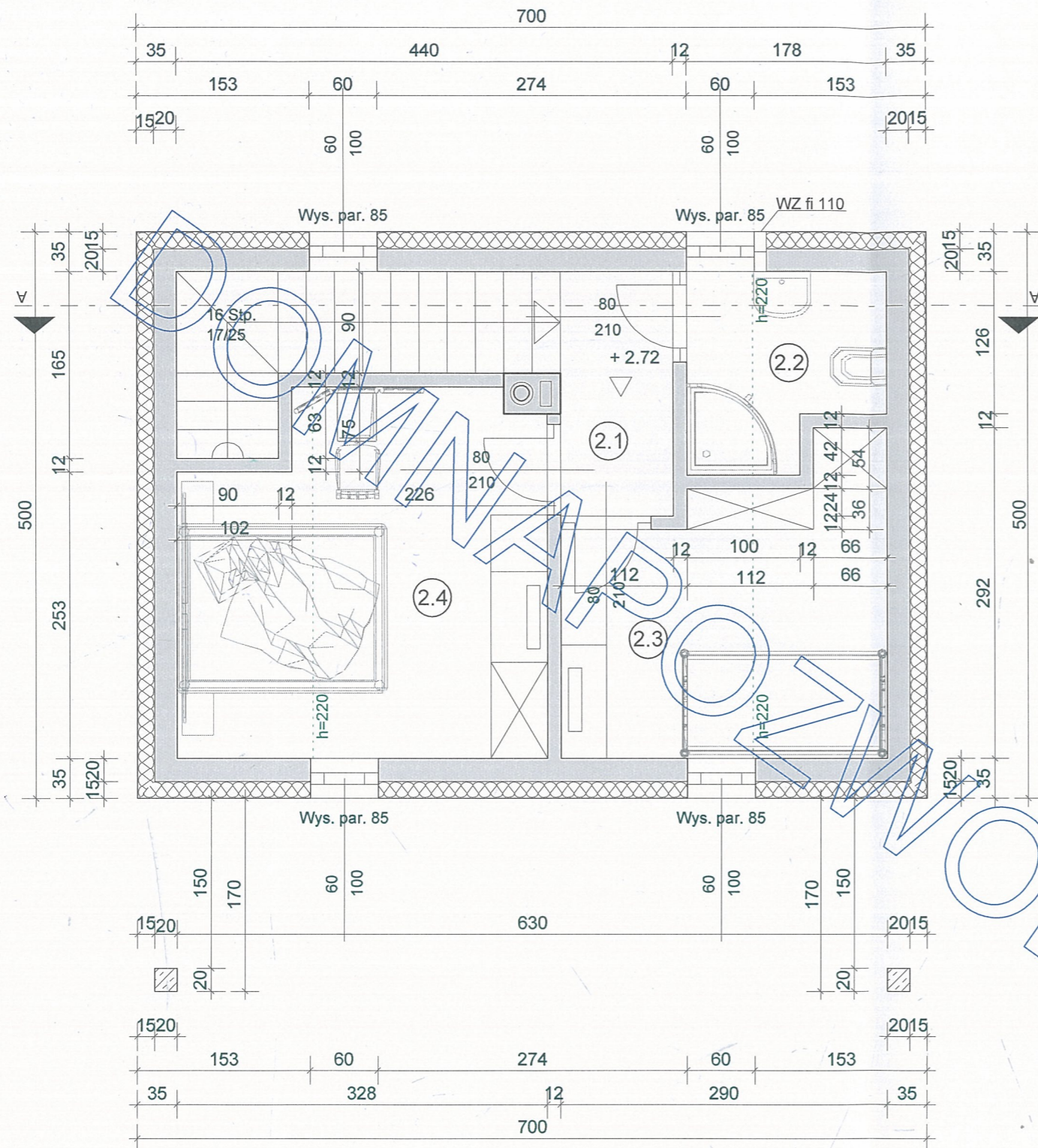

LP	Nazwa	Powierzchnia	Wykończenie
2.1	Komunikacja	5.89 m <sup>2</sup>	Płytki ceramiczne
2.2	Łazienka	1.91 m <sup>2</sup>	Płytki ceramiczne
2.3	Pokój nr 1	5.25 m <sup>2</sup>	Płytki ceramiczne
2.4	Pokój nr 2	8.32 m <sup>2</sup>	Płytki ceramiczne
<b>Suma</b>		<b>21.37 m<sup>2</sup></b>	

STAROSTWO POWIATOWE  
w CZĘSTOCHOWIE

- UWAGI:
- Wymiary otworów okiennych i drzwiowych podane są w świetle ościeży
  - Poziomy okien podane są wg. Stanu wykończeniowego + 2.72
  - W pom. mokrych zastosować pł. G-K "zielone" przy wannie zabezpieczone folią w płynie
  - W przewód spalinowy wprowadzić rurę stalową kwasoodporną
  - Balustradę zakotwić w murze
  - Zastosować okna z funkcją mikrowentylacji

**PRAWA AUTORSKIE ZASTRZEŻONE / COPY RIGHTS RESERVED**  
Projekt ten chroniony jest prawem zgodnie z Ustawą o Prawie Autorskim  
wszelkie kopiowanie powielanie, odstępowanie i dokonywania zmian  
bez zgody autora jest niedozwolone i podlega karze !!!!

INWESTYCJA		
Budynek mieszkalny "M207"		
ADRES BUDOWY		
Koniecpol ul. Zeromskiego dz. 566/1 obreb Koniecpol 0001		
INWESTOR		
PPHU FROS Anna Frankow Gabrielow 24, 29-145 Secemin		
ADAPTOWAŁ		
mgr inż. Lechosław Dorobisz MYSZKÓW ul. Jagodzińska 41 Upr. bud. Nr UAN-VII/083861/126/86 tel. (034) 313-14-06		
PROJEKTOWAŁ	NR. UPRAWNIEN	PODPIS
mgr inż. Arch. Z. Ujma	300/77 spec. arch.	
mgr inż. L. Dorobisz	126/86 spec.konstr.	
PROJEKT BUDOWLANY		
SKALA	DATA	NR.RYS.:
1 : 50	01.2021	AL
TEMAT RYSUNKU		
Rzut poddasza		

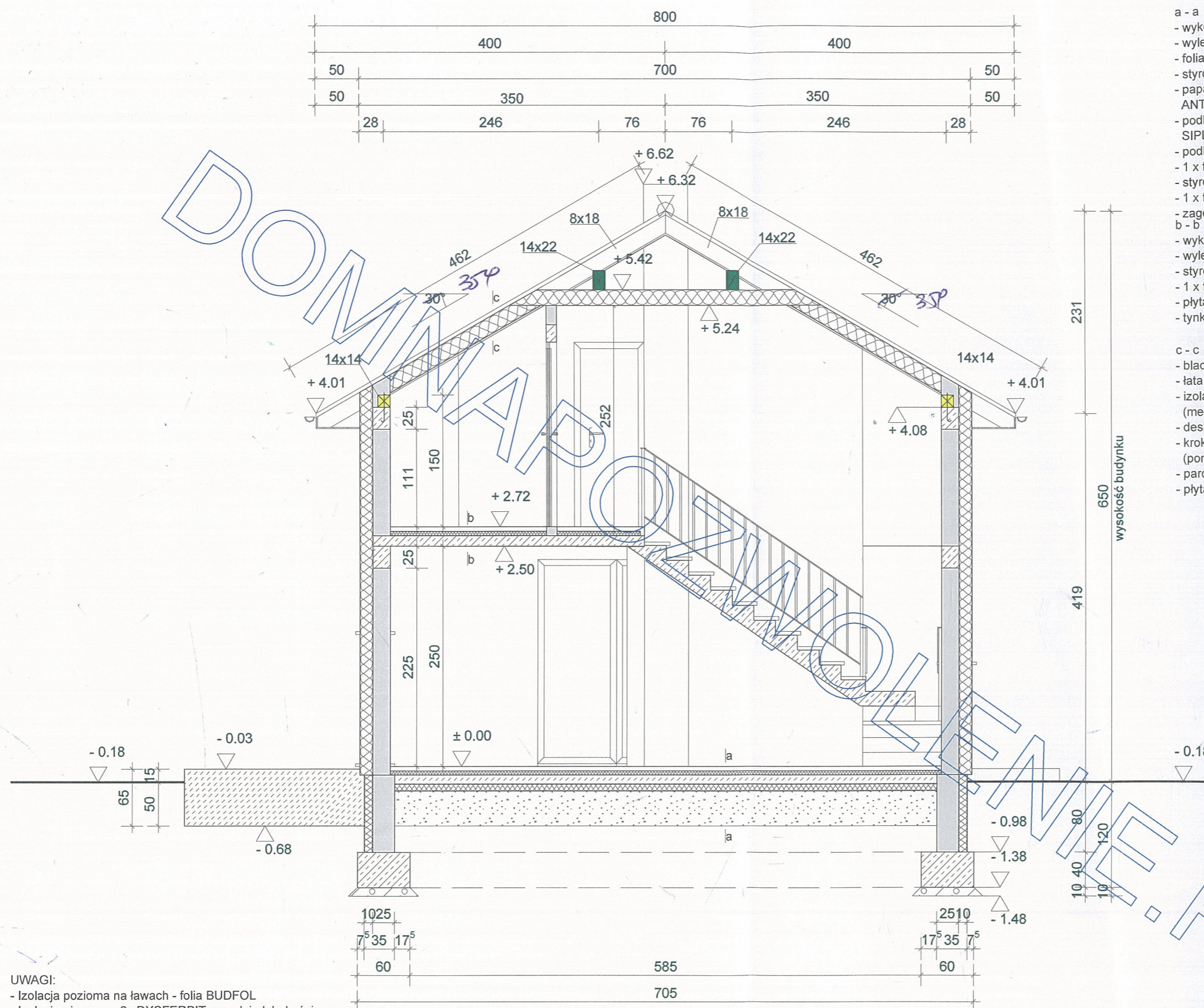

- a - a
- wykończenie
  - wylewka betonowa - 5 cm
  - folia izolacyjna
  - styropian podłoga (EPS 200 - 036) - 5 cm
  - papa podkładowa FUNDAMENT ANTYRADON SZYBKI PROFIL SBS
  - podkład gruntujący SIPLAST PRIMER SZYBKI GRUNT SBS
  - podkład betonowy - 10 cm
  - 1 x folia PE - 0.5 mm
  - styropian podłoga (EPS 200 - 036) - 8 cm
  - 1 x folia PE - 0.5 mm
  - zagęszczony piasek  $f_{dmin}=0.65$  - 40 cm
- b - b
- wykończenie
  - wylewka betonowa - 5 cm
  - styropian podłoga (EPS 200 - 036) - 5 cm
  - 1 x folia PE - 0.5 mm
  - płyta żelbetowa - 12 cm
  - tynk cementowo - wapienny - 15 mm
- c - c
- blachodachówka
  - łąta 4 x 5 cm
  - izolacja paroprzepuszczalna (membrana dachowa)
  - deski - 18 mm
  - krokiew - 8 x 18 cm (pomiedzy wełna mineralna - 15 cm)
  - paroizolacja
  - płyta g - k + stelaż

- UWAGI:
- Izolacja pozioma na ławach - folia BUDFOL
  - Izolacja pionowa - 2x DYSFERBIT na całej głębokości zasypu
  - Wentylacja dachu - przekrój otworów wentylacyjnych wlotowych powinien wynosić min 2‰ przynależnej powierzchni dachu (nie mniej jednak niż 200 cm<sup>2</sup> /mb okapu). Przekrój otworów wywiewnych powinien wynosić 0.5‰ powierzchni dachu (wd DIN 4108, cz.3).
  - Folia krycia wstępnego nie może być przeprowadzona przez kalenicę (powinna kończyć się ok. 5 cm poniżej)
  - Wentylacja strychu - należy zapewnić wentylację przestrzeni strychu nad poddaszem. Nawiew powietrza powinien odbywać się poprzez otwory w okapie zabezpieczone kratką ochronną. Wywiew przez otwory wentylacyjne w ścianach szczytowych (np. przy płatwi kalenicowej) lub przez elementy systemu pokrycia (dachówka i gąsior wietrznikowy). Przekrój otworów wentylacyjnych powinien wynosić nie mniej niż 1/300 powierzchni strychu.
  - Elementy drewniane przy styku z murem odizolować papą

**PRAWA AUTORSKIE ZASTRZEŻONE / COPY RIGHTS RESERVED**  
 Projekt ten chroniony jest prawem zgodnie z Ustawa o Prawie Autorskim  
 wszelkie kopiowanie powielanie, odstępowanie i dokonywania zmian  
 bez zgody autora jest niedozwolone i podlega karze !!!!

INWESTYCJA		
Budynek mieszkalny "M207"		
ADRES BUDOWY		
Koniecpol ul. Zeromskiego dz. 566/1 obreb Koniecpol 0001		
INWESTOR		
PPHU FROS Anna Frankow Gabrielow 24, 29-145 Secemin		
ADAPTOWAŁ		
mgr inż. Lechosław Dorobisz MYSZKÓW ul Jagodzińska 41 Upr. bud. Nr. UAN-VIII/83861/125/86		
PROJEKTOWAŁ	NR. UPRAWNIENI	
mgr inż. Arch. Z. Ujma	300/77 spec. arch.	
mgr inż. L. Dorobisz	126/86 spec.konstr.	
PROJEKT BUDOWLANY		
SKALA	DATA	NR.RYS.:
1 : 50	01.2021	A5
TEMAT RYSUNKU		
Przekrój A--A		

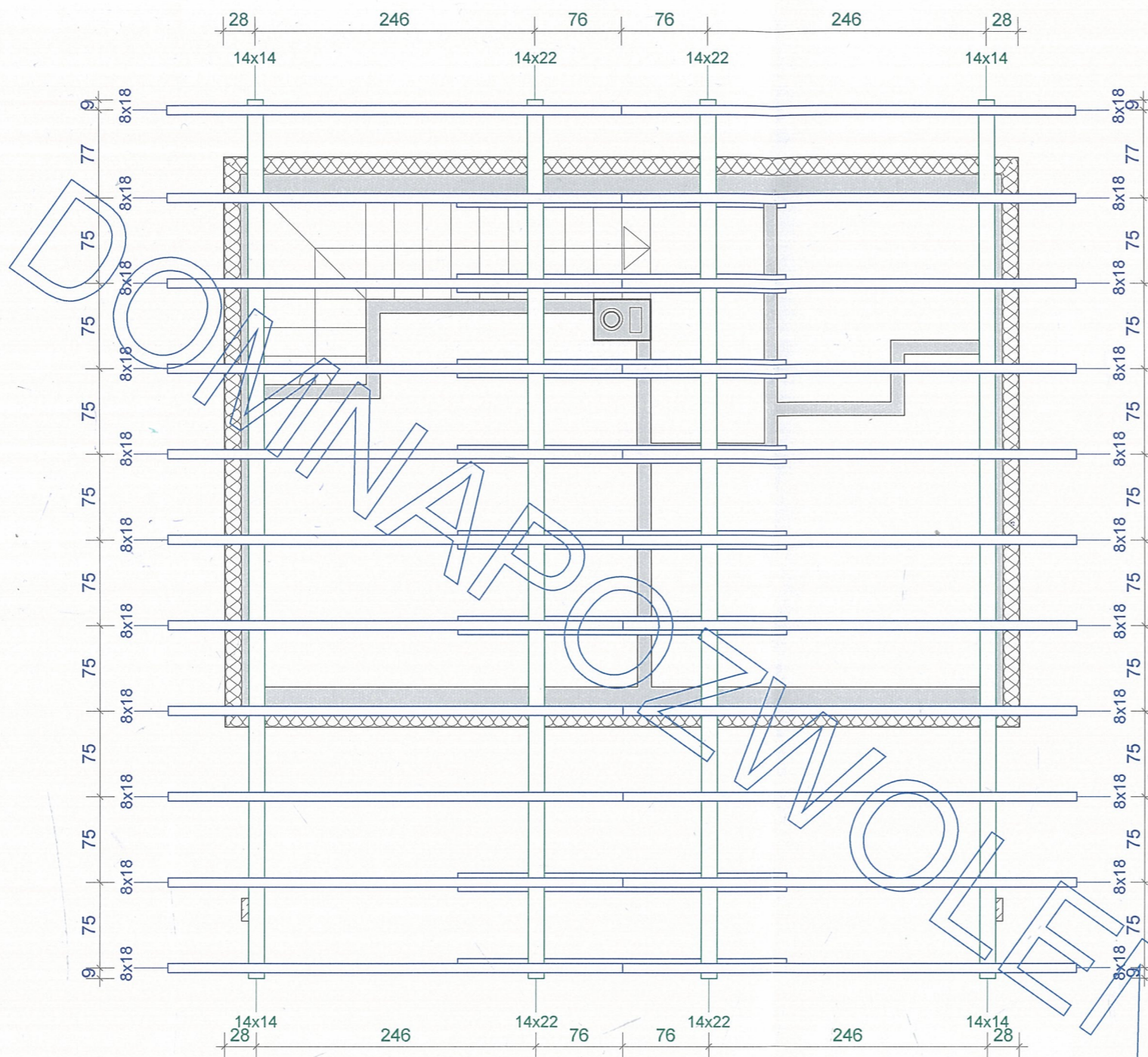

UWAGI:

- Drewno konstrukcyjne klasy C35
- Wszystkie elementy drewniane należy zabezpieczyć przed korozją biologiczną przez 2 - krotne smarowanie preparatem "FOBOS" wg. wytycznych stosowanych przez producenta lub innymi środkami dopuszczonymi do stosowania w budownictwie mieszkalnym
- Murlaty kotwić do wieńca opaskowego kotwami ocynkowanymi o śr. Ø 16 mm w odstępach co 1.5 m
- Elementy drewniane które znajdują się w odległości mniejszej niż 30 cm od przewodów dymnych lub spalinowych należy obłożyć tynkiem o grubości 25 mm na siatce.
- Należy dodatkowo każdą krokwie więźby pałączyć z murlatą przy pomocy złączy BMF krokwio-płatwiowych - typ 210, przybijając obustronnie min. 7 szt gwoździ karbowanych 4,0 x 40,0 mm w każde ramię złącza
- Elementy drewniane przy styku z murem odizolować papą

**PRAWA AUTORSKIE ZASTRZEŻONE / COPY RIGHTS RESERVED**  
 Projekt ten chroniony jest prawem zgodnie z Ustawa o Prawie Autorskim  
 wszelkie kopiowanie powielanie, odstępowanie i dokonywania zmian  
 bez zgody autora jest niedozwolone i podlega karze !!!!

INWESTYCJA		
Budynek mieszkalny "M207"		
ADRES BUDOWY		
Koniecpol ul. Zeromskiego dz. 566/1 obreb Koniecpol 0001		
INWESTOR		
PPHU FROS Anna Frankow Gabrielow 24, 29-145 Secemin		
ADAPTOWAŁ mgr inż. Lechosław Dorobisz MYSZKÓW ul. Jagodzińska 41 Upr. bud. Nr UAN-VIII/83861/126/86 WNIOSŁY mgr inż. L. Dorobisz		
PROJEKTOWAŁ	NR. UPRAWNIENIA	PODPIS
mgr inż. Arch. Z. Ujma	300/77 spec. arch.	
mgr inż. L. Dorobisz	126/86 spec.konstr.	
PROJEKT BUDOWLANY		
SKALA	DATA	NR.RYS.:
1 : 50	01.2021	AG
TEMAT RYSUNKU		
Wieżba dachowa		

STAROSTWO POWIATOWE  
w CZĘSTOCHOWIE

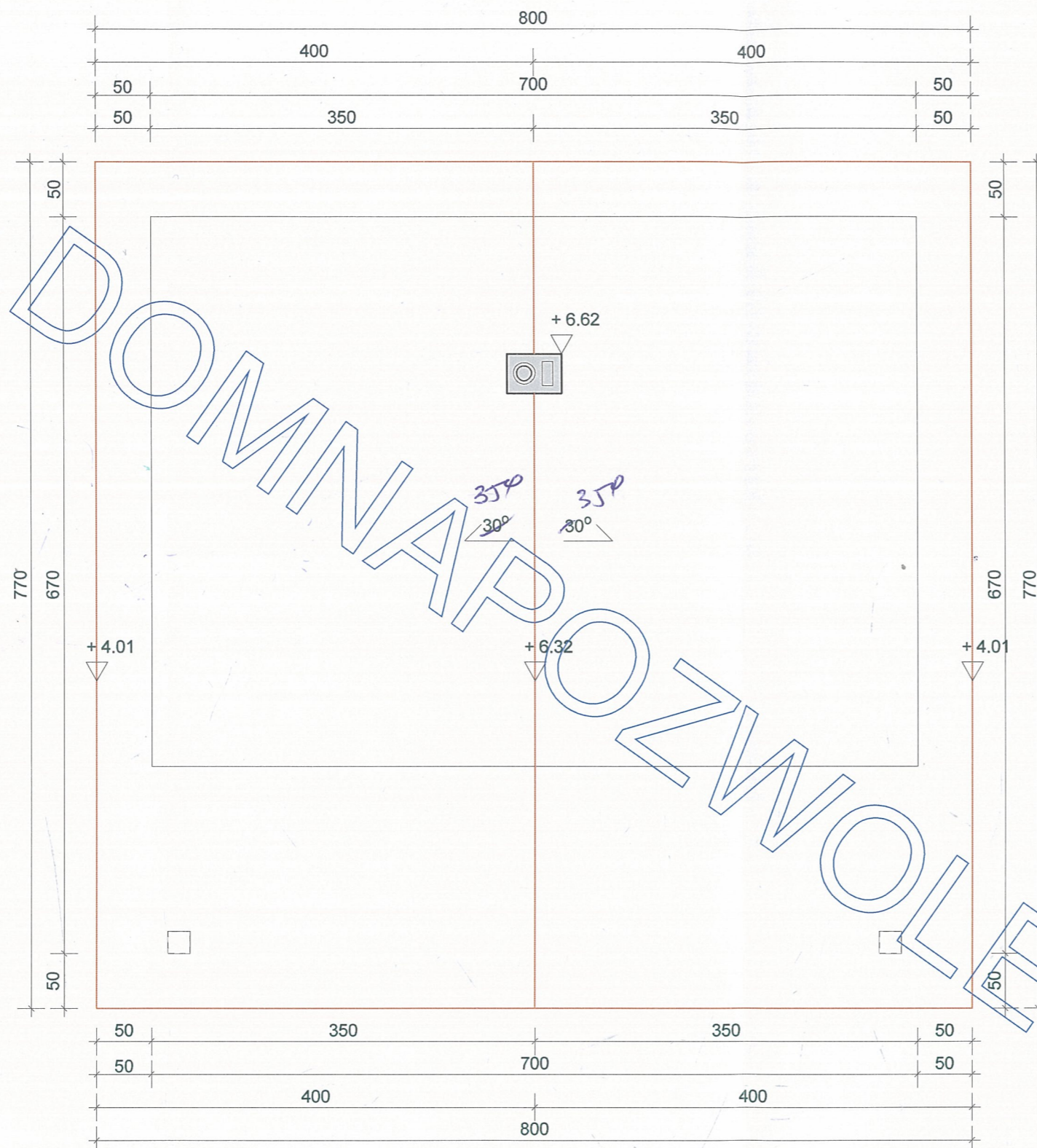

**UWAGI:**

- W miejscach neralgicznych (kalenica, kosze, krawędzie) zastosować dodatkową warstwę folii "GLOBE"
- Kosze dachu uszczelnić fartuchem z blachy stalowej powlekanej w kolorze dachu
- Szczyt dachu z kominem uszczelnić fartuchem z blachy stalowej powlekanej 0.5 mm w kolorze pokrycia dachu
- Należy zastosować wywietrzniki kalenicowe i nawiewy okapowe
- Rynny z blachy stalowej powlekanej lub z PCV
- Rury spustowe z blachy stalowej powlekanej lub PCV mocowane do ściany hakami co 100 cm
- Kominy ponad połac dachu wykonać z cegły klinkierowej
- Wykonać stałe dojścia do kominów oraz anten telewizyjnych i radiowych
- Zastosować nasady kominowe pobudzające ciąg
- Zastosować drabinę śniegową na dachu

**PRAWA AUTORSKIE ZASTRZEZONE / COPY RIGHTS RESERVED**  
Projekt ten chroniony jest prawem zgodnie z Ustawa o Prawie Autorskim  
wszelkie kopiowanie powielanie, odstępowanie i dokonywania zmian  
bez zgody autora jest niedozwolone i podlega karze !!!!

INWESTYCJA		
Budynek mieszkalny "M207"		
ADRES BUDOWY		
Koniecpol ul. Zeromskiego dz. 566/1 obreb Koniecpol 0001		
INWESTOR		
PPHU FROS Anna Frankow Gabrielow 24, 29-145 Secemin		
ADAPTOWAŁ <i>Wacław Dorobisz</i> MYSZKÓW ul. Jagodzińska 41 Upr. bud. Nr. UAN-VII/83861/126/86 tel. 43 48 81 14 06		
PROJEKTOWAŁ	NR. UPRAWNIEN	PODPIS
mgr inż. Arch. Z. Ujma	300/77 spec. arch.	<i>[Signature]</i>
mgr inż. L. Dorobisz	126/86 spec.konstr.	<i>[Signature]</i>
PROJEKT BUDOWLANY		
SKALA	DATA	NR.RYS.:
1 : 50	01.2021	A7
TEMAT RYSUNKU		
Polac dachowa		

STAROSTWO POWIATOWE  
W CZĘSTOCHOWIE

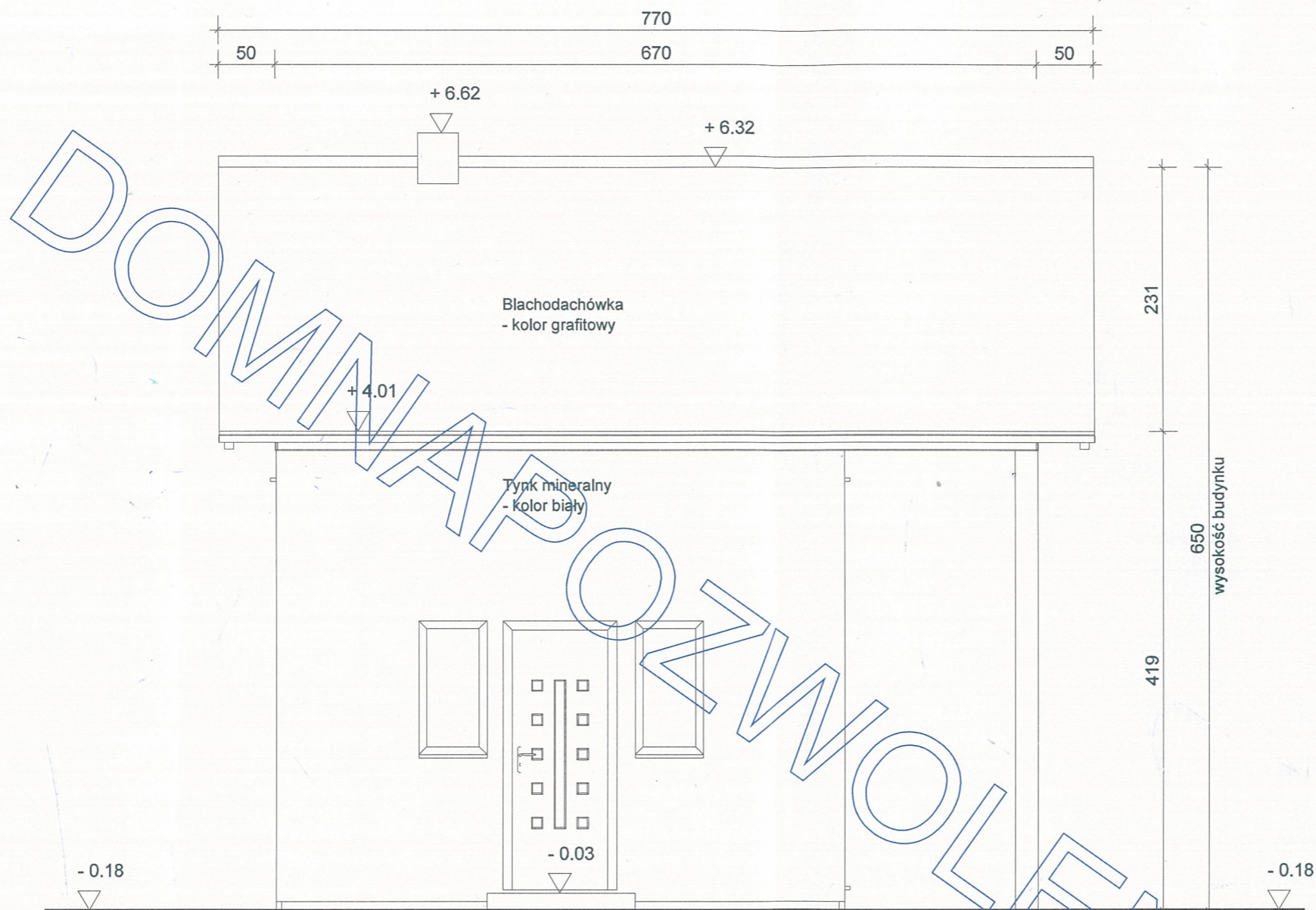

DOMNIAPOZWOLENIE.PL

INWESTYCJA		
Budynek mieszkalny "M207"		
ADRES BUDOWY		
Koniecpol ul. Zeromskiego dz. 566/1 obreb Koniecpol 0001		
INWESTOR		
PPHU FROS Anna Frankow Gabrielow 24, 29-145 Secemin		
ADAPTOWAŁ MYSZKÓW ul. Jagodzińska 41 Upr. bud. Nr LAN-VII/83861/126/86 tel. 1034 20014 06		
PROJEKTOWAŁ	NR. UPRAWNIEN	PODPIS
mgr inż. Arch. Z. Ujma	300/77 spec. arch.	
mgr inż. L. Dorobisz	126/86 spec.konstr.	
PROJEKT BUDOWLANY		
SKALA	DATA	NR.RYS.:
1 : 50	01.2021	A8
TEMAT RYSUNKU		
Elewacja frontowa		

PRAWA AUTORSKIE ZASTRZEZONE / COPY RIGHTS RESERVED  
Projekt ten chroniony jest prawem zgodnie z Ustawa o Prawie Autorskim  
wszelkie kopiowanie powielanie, odstepowanie i dokonywania zmian  
bez zgody autora jest niedozwolone i podlega karze !!!!

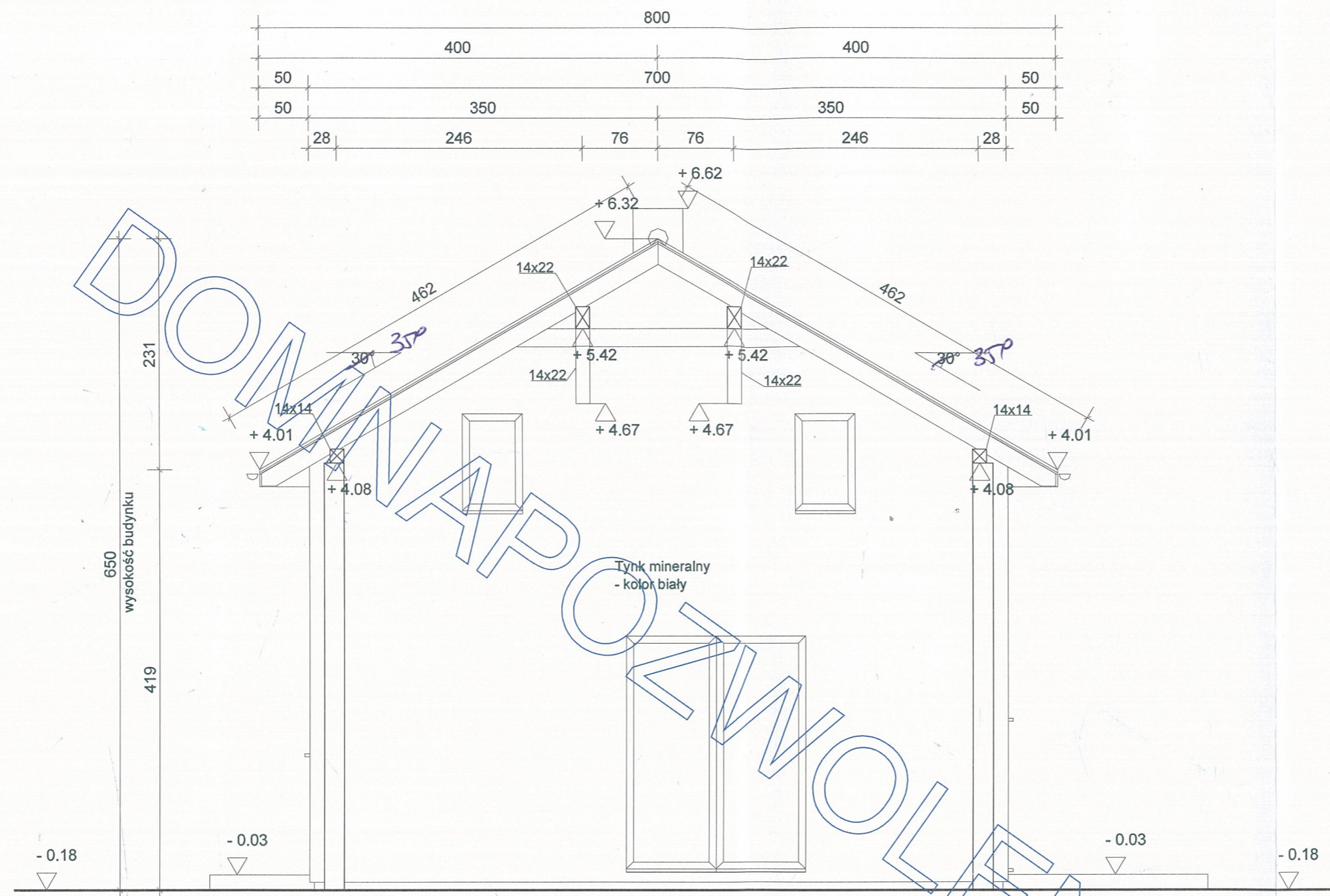

STAROSTWO POWIATOWE  
w CZĘSTOCHOWIE

INWESTYCJA		
Budynek mieszkalny "M207"		
ADRES BUDOWY		
Koniecpol ul. Zeromskiego dz. 566/1 obreb Koniecpol 0001		
INWESTOR		
PPHU FROS Anna Frankow Gabrielow 24, 29-145 Secemin		
ADAPTOWAŁ		
mgr inż. Lechostaw Dorobisz MYSZKÓW ul. Jagodzińska 41 Upr. bud. Nr UAN VIII/83861/125/86 M. 1034/313-14-06		
PROJEKTOWAŁ	NR. UPRAWNIENIA	RODZAJ
mgr inż. Arch. Z. Ujma	300/77 spec. arch.	
mgr inż. L. Dorobisz	126/86 spec.konstr.	
PROJEKT BUDOWLANY		
SKALA	DATA	NR.RYS.:
1 : 50	01.2021	AB
TEMAT RYSUNKU		
Elewacja boczna		

PRAWA AUTORSKIE ZASTRZEZONE / COPY RIGHTS RESERVED  
Projekt ten chroniony jest prawem zgodnie z Ustawa o Prawie Autorskim  
wszelkie kopiowanie powielanie, odstepowanie i dokonywania zmian  
bez zgody autora jest niedozwolone i podlega karze !!!!

STAROSTWO POWIATOWE  
W CZĘSTOCHOWIE

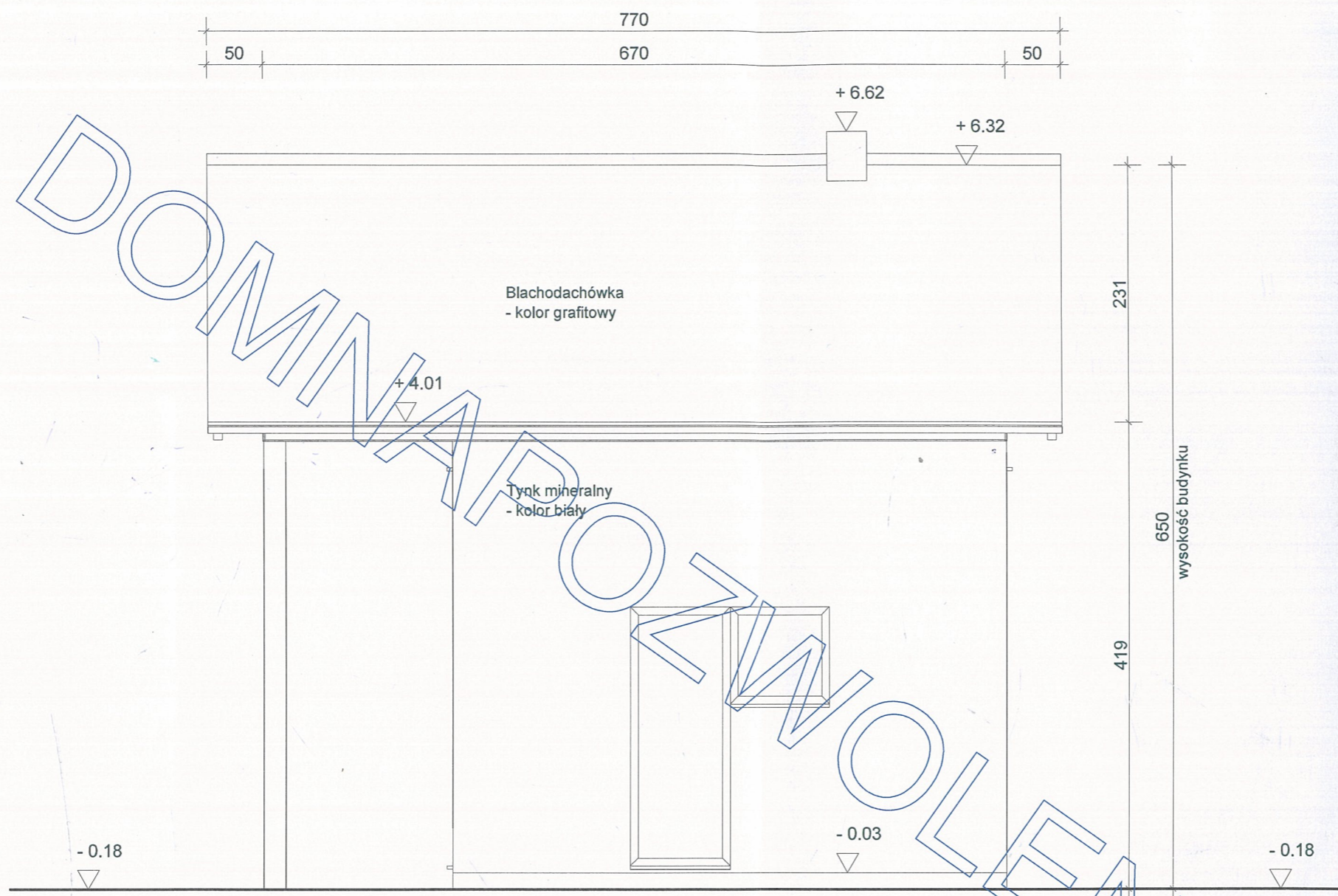

INWESTYCJA		
Budynek mieszkalny "M207"		
ADRES BUDOWY		
Koniecpol ul. Zeromskiego dz. 566/1 obreb Koniecpol 0001		
INWESTOR		
PPHU FROS Anna Frankow Gabrielow 24, 29-145 Secemin		
ADAPTOWAŁ: <i>Lesław Dorobisz</i> MYSZKÓW ul. Jagodzińska 41 Upr. bud. Nr UAN.VIII/83861/126/86 tel. (094) 513 14 06		
PROJEKTOWAŁ	NR. UPRAWNIENIEN	PODPIS
mgr inż. Arch. Z. Ujma	300/77 spec. arch.	<i>[Signature]</i>
mgr inż. L. Dorobisz	126/86 spec.konstr.	<i>[Signature]</i>
PROJEKT BUDOWLANY		
SKALA	DATA	NR.RYS.:
1 : 50	01.2021	A10
TEMAT RYSUNKU		
Elewacja tylna		

**PRAWA AUTORSKIE ZASTRZEZONE / COPY RIGHTS RESERVED**  
 Projekt ten chroniony jest prawem zgodnie z Ustawa o Prawie Autorskim  
 wszelkie kopiowanie powielanie, odstępowanie i dokonywania zmian  
 bez zgody autora jest niedozwolone i podlega karze !!!!

STAROSTWO POWIATOWE  
W CZĘSTOCHOWIE

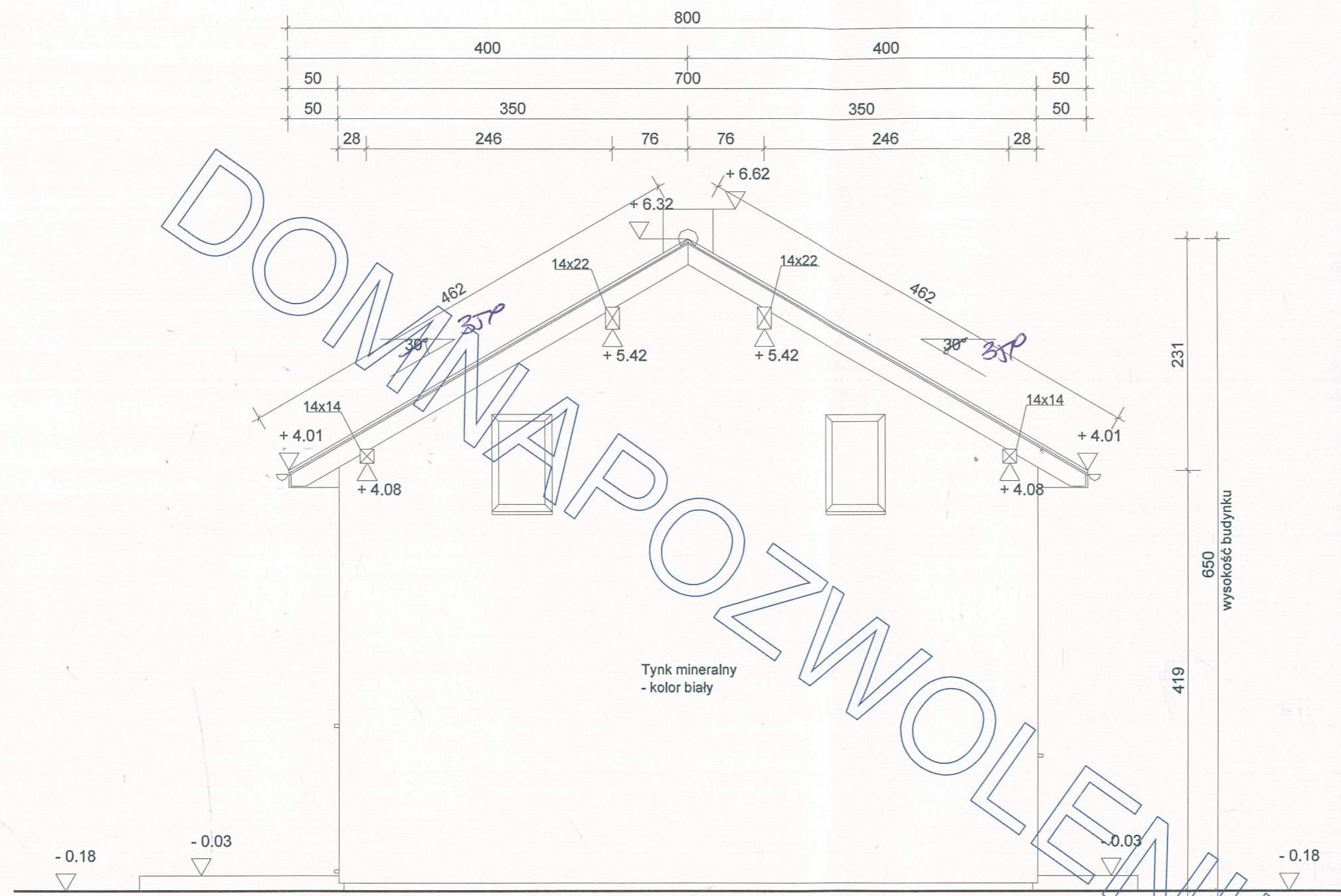

DONNA P  
POZWOLENIE.PL

PRAWA AUTORSKIE ZASTRZEZONE / COPY RIGHTS RESERVED  
Projekt ten chroniony jest prawem zgodnie z Ustawa o Prawie Autorskim  
wszelkie kopiowanie powielanie, odstepowanie i dokonywania zmian  
bez zgody autora jest niedozwolone i podlega karze !!!!

INWESTYCJA		
Budynek mieszkalny "M207"		
ADRES BUDOWY		
Koniecpol ul. Zeromskiego dz. 566/1 obreb Koniecpol 0001		
INWESTOR		
PPHU FROS Anna Frankow Gabrielow 24, 29-145 Secemin		
ADAPTOWAŁ		
Inż. Andrzej Dorobisz MYSZKÓW ul. Jagodzińska 41 Upr. bud. Nr. UAN-VII/83861/126/86 tel. 0341 814 14 06		
PROJEKTOWAŁ	NR. UPRAWNIEN. PODPIS	
mgr inż. Arch. Z. Ujma	300/77 spec. arch.	
mgr inż. L. Dorobisz	126/86 spec.konstr.	
PROJEKT BUDOWLANY		
SKALA	DATA	NR.RYS.:
1 : 50	01.2021	AM
TEMAT RYSUNKU		
Elewacja boczna		